

# 회사소개서

2025

리드정보기술

## 1. 회사개요

# 25년간 공공기관 대규모 SI 사업 단독 구축 경험 이 풍부한 강소기업



### 주요 수상내역



포장증  
(대한적십자사)



표창수상  
(인천본부세관)



표창수상  
(인천세관)



감사패 수상  
(국방과학연구소 제2체계개발본부)



표창수상  
(정보통신부)



### 주요인증



ISO9001



기술혁신형 중소기업



기업부설연구소



청년친화강소기업



정보통신공사업

Since 1998

## 1. 회사개요

## 26년간 공공기관 대규모 SI 사업 단독 구축 경험 이 풍부한 강소기업

프로그램  
저작권 등록

BIZ-LMS 등록증



BIZ-MAN 등록증



BIZ-SUPPORT 등록증



현황

회사명  
대표자  
사업분야

리드정보기술(주)  
조병직  
소프트웨어개발, 시스템 통합 및 컨설팅,  
시스템 인프라 구축, 유지보수 서비스

주소           서울시 영등포구 당산로 41길 11, SK V1 Center E1312  
전화번호 / FAX   02)761-3871 / 02)761-3875  
회사설립년도   1998년 12월 23일  
해당부문 종사기간   1998년 12월 ~ 현재(26년 2개월)

Since 1998

## 2. 주요연혁

# 1998년 창립 이후 고객에게 가장 적합하고 효율적인 IT서비스를 제

### 2025년

한국상하수도협회 “국가공인자격 운영·관리시스템 구축 용역” 수행 중

포항공과대학교 Web Portal 시스템 구축 용역 수주

관세청 인천세관 통합여행자정보시스템 유지관리 위탁사업 수행 중

경희대학교 전산자원 통합운영관리 용역 사업(~2월)

부민병원 검진인프라시스템 구축사업 수주

아주대학교 산학협력단 외 고객사 전산장비 유지보수 수행 중

### 2024년

한국상하수도협회 “국가공인자격 운영·관리시스템 구축 용역” 수주(12월)

ISO9001 품질경영시스템 인증

BIZ-LMS, BIZ-MAN, BIZ-SUPPORT 프로그램 저작권 등록

BIZ-LMS 고도화 및 현행화 개발

포항공과대학교 SAP ERP Upgrade 사업추진을 위한 하드웨어 도입 사업

관세청 인천세관 통합여행자정보시스템 유지관리 위탁사업 수행

경희대학교 전산자원 통합운영관리 용역 사업

### 2022년 ~ 2023년

한국생산성본부 차세대통합 LMS 시스템 구축사업(3차년도) 수행 완료

관세청 인천세관 통합여행자정보시스템 유지관리 위탁사업 수행

경희대학교 전산자원 통합유지보수 관리 솔루션 구축

경희대학교 전산자원 통합운영관리 용역 사업

포항공과대학교 중앙전산실 차세대 인프라 구축사업 수행

아주대학교 연구용 전산인프라 구축 및 업그레이드 사업

자원순환 보증금관리센터 빈용기 보증금 및 취급수수료 지급관리시스템 유지보수 사업 수

행

### 2020년 ~ 2021년

한국생산성본부 차세대 통합 LMS 시스템 구축사업 수행(1~2차년도)

한국순환자원 유통지원센터 빈 용기 보증금 및 취급수수료 지급관리시스템 유지보수 사업 및 추가개발사업 수행

관세청 인천세관 통합여행자정보시스템 유지관리 위탁사업

포항공과대학교 전산자원 유지보수 사업 수행

관세청 인천세관 통합여행자정보시스템(TIS) 인프라 증설 사업 수행

경희대학교 전산자원 통합유지보수 사업수행

인천공항시설관리 별정통신, 별정빌링 등 기술지원 용역

아주대학교 연구용 전산장비 외 구축사업

### 2018년 ~ 2019

포스텍(포항공과대학교) 전산자원 유지보수 사업수행

경희대학교 전산자원 통합유지보수 사업 수행

대한적십자사 기부관리시스템(DMS) 고도화 용역 사업 수행

인천본부세관(인천공항) 통합여행자정보시스템 및 내국세환급시스템 유지관리 사업 수행

인천본부세관 X-I-PASS 시스템 고도화 구축

관세청 인천세관 내국세환급시스템 구축 4단계 사업 (2015. 1단계 사업부터 ~4단계까지) 수행

서울여자대학교 통합서버, 산학협력단, 교수학습센터 홈페이지 및 서버 유지보수

서울대학교 교육전산망 홈페이지 및 서블버스 부문 운영 및 유지보수 사업

해외건설협회 해외건설시장개척 지원사업 사업관리시스템 유지보수 사업 수행



Since 1998

### 3. 주요 개발 실적

## 다양한 시스템 개발 및 고도화 사업 등을 수행한 개발실적

#### ▶ 한국생산성본부 LMS 시스템

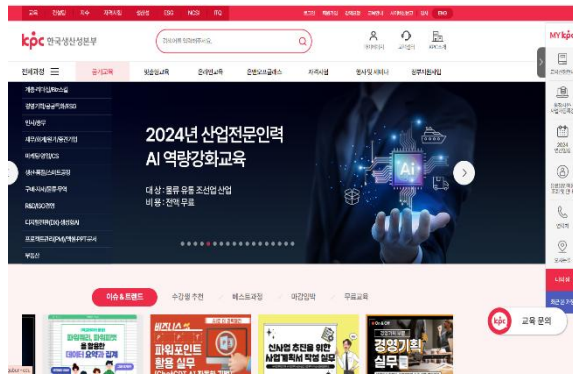

한국생산성본부에서 진행한 차세대 통합LMS 구축사업은 국내 최대 교육기관 중의 하나인 한국생산성본부의 최신의 교육관리시스템입니다. 국내 최대 교육 기관으로서 다양한 교육과정 및 교육방식을 제공하고, 최대 동시 접속자 보장 등을 만족할 수 있도록 개발된 최신 LMS 시스템입니다. 2020년 3월부터 2023년 2월까지 총 3년에 걸쳐서 개발되었고 ERP 등 모든 업무 분야에 연계를 실현한 가장 효율적인 교육관리 시스템입니다.

#### ▶ 대한건설기계협회 체납관리시스템 ▶ 대한적십자사 DMS구축

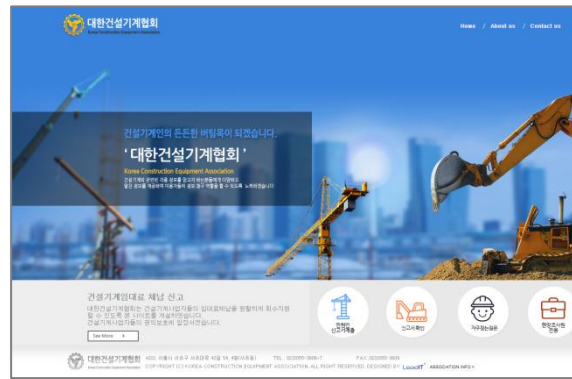

대한건설기계협회에서 진행한 건설기계임대료 체납관리 시스템은 건설기계사업자들의 임대료 체납을 원활하게 회수 지원 할 수 있도록 관리하기 위해 만들었으며 모바일도 지원가능한 반응형 웹으로 개발하였습니다.

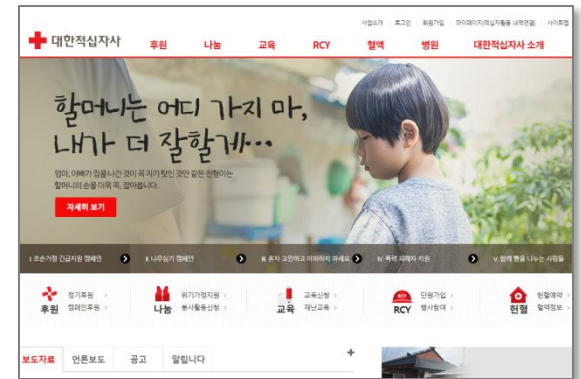

기부관리시스템(DMS) 고도화 사업에서 자사는 노후된 기존의 시스템의 기능을 검토·보완하고 자동이체, 카드결제, 핸드폰결제 등 다양한 결제방법을 사용할 수 있도록 금결원 통신 및 VAN사 연계 기능을 추가하였습니다. 이를 통해 대한적십자사의 후원자의 정보, 기부금을 더욱 원활하게 관리 할 수 있도록 시스템을 개발하였습니다.



### 3. 주요 개발 실적

## 다양한 시스템 개발 및 고도화 사업 등을 수행한 개발실적

#### ▶ 인천세관(한국관광공사) 내국세 환급시스템



한국관광공사가 발주하고 인천세관에서 운용 중인 내국세환급시스템(서버사이드)은 국내에 입국한 외국인 관광객들에게 제공하는 부가세 환급시스템으로서 2015년부터 2017년까지 4단계에 걸쳐 리드정보기술이 구축- 현재까지 추가개발, 운영, 유지보수하고 있는 시스템입니다. 외국인 민원 발생을 원천 차단할 수 있도록 개발, 운영, 유지에 최선을 다하고 있습니다.

#### ▶ 인천세관 X-I-PASS 시스템

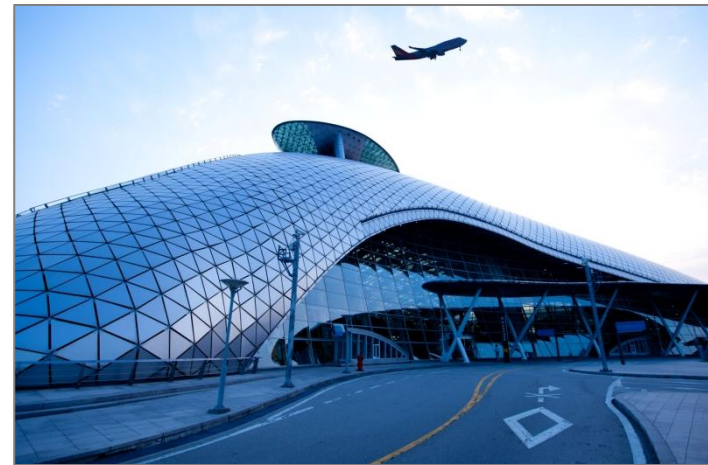

휴대품 통관 시스템 중 하나인 X-I-PASS는 입국자들의 소지품을 X-ray로 검사하여 위험하거나 불법적인 물품을 찾아냅니다.

자사는 인천공항본부세관에서 진행된 X-I-PASS 시스템개발사업에 .NET을 사용하여 개발과 유지보수의 편의성을 주었고, Pro\*C와 미들웨어인 TMAX를 도입하여 통신의 속도와 안정성을 확보하였습니다.

### 3. 주요 개발 실적

## 다양한 시스템 개발 및 고도화 사업 등을 수행한 개발실적

#### ▶ 서울대학교 KREN 대학정보화수첩 앱

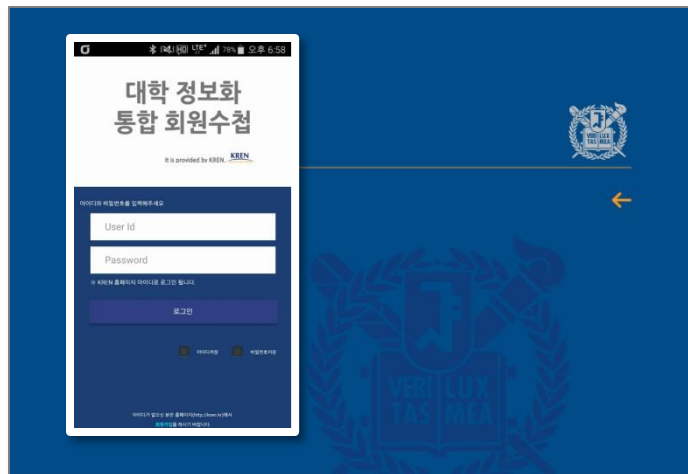

KREN 대학정보화수첩 모바일 앱은 기존 KREN 소속 회원들의 커뮤니티 활동을 돕고자 2018년 12월에 안드로이드와 iOS 버전으로 개발되었으며 모임을 생성 하여 모임원들에게 일괄적으로 푸시메시지를 전송하거나 게시글 등록을 통해 원활한 모임 정보 공유 및 친목을 다질 수 있도록 개발하였습니다.

#### ▶ 경희대학교(국제캠퍼스) 유지보수관리시스템



유지보수관리시스템은 학교에서 운영중인 시스템 전반에 대한 장애 발생 시 온라인상의 장애접수 및 처리 복구 현황을 실시간으로 통제할 수 있도록 개발된 시스템으로서 복합장애에 대한 처리과정 및 결과에 대한 데이터를 축적 분석하여 향후 장애에 대비하고자 개발된 시스템입니다.

## 4. 주요 인프라 구축 실적

### 다양한 분야의 대표적 시스템 인프라 구축 실적

#### ▶ 포항공과대학교 중앙전산실 인프라 구축

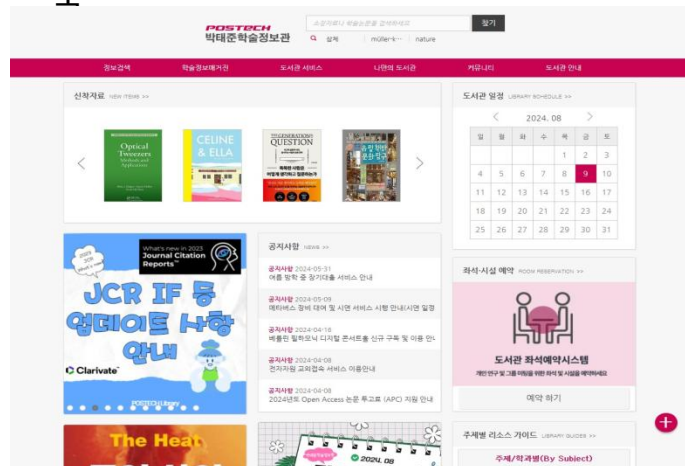

포항공과대학교 중앙전산실은 학교업무 및 학사행정 전반에 대한 학사 업무 및 학생지원 시스템을 구축, 서비스를 제공하고 있습니다. 리드정보기술은 중앙전산실에서 운용하는 시스템 인프라를 구축하고 유지보수 및 운영을 지원하고 있습니다. 2021년 ERP 시스템 구축 및 2024년 S4HANA를 위한 시스템 업그레이드 까지 수행하고, 상주 인력을 통하여 24 x 7 지원체제를 유지하고 있습니다.

#### ▶ 아주대학교 산학협력단 연구용 장비 구축

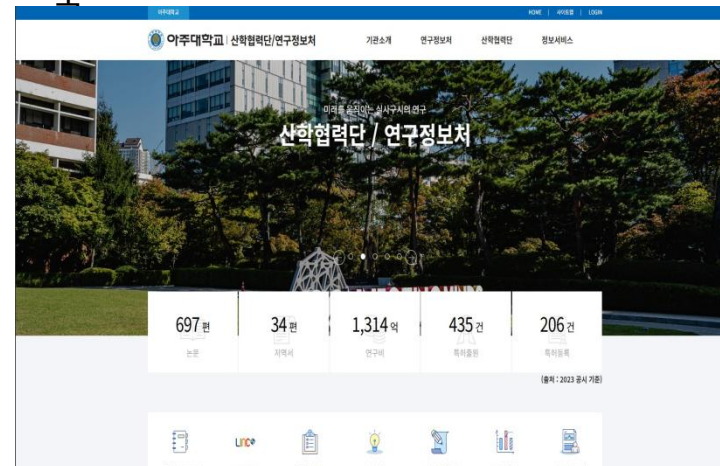

아주대학교 산학협력단/연구정보처 및 아주대학교 병원 의료용 연구 장비를 구축하고 관리 운영에 만전을 기하고 있습니다. 연구용 장비의 특성 상, GPU 등 특수 환경에 적합한 최적의 시스템 공급 및 설치 지원에 만전을 기하고 있습니다.



## 4. 주요 유지보수 실적 - 통합유지보수

# 공공기관 및 학교 관련 다수의 사업실적과 경험을 쌓은 통합유지보

## 수 실적

### ▶ 경희대학교 전산자원 통합유지보수 사업



2018년부터 현재까지 7년간 계속 수주하여 수행하고 있는 경희대학교 국제캠퍼스 전산자원 통합유지보수 사업은 캠퍼스에서 운용되고 있는 모든 소프트웨어 어플리케이션, 하드웨어 인프라를 통합 유지 관리하는 막중한 사업입니다. 리드정보기술은 축적된 노하우와 적극적이고 성실한 지원으로 현재까지 좋은 평가를 받고 있습니다..

### ▶ Postech 중앙전산실 시스템유지보수



국내 유수의 사립대학교인 포항공과대학교의 전산시스템 인프라를 구축하고, 효율적 유지관리 서비스를 제공하고 있으며, 언제나 고객의 Needs (필수 요구사항)를 적극적으로 선제적으로 해결하는 것을 최고의 가치로 생각하여 상주 인력을 파견하여 상시 지원체제를 구축하고 있습니다.

### ▶ 인천세관 통합여행자정보시스템 유지관리위탁사업



관세청 인천세관은 국내 모든 국제공항의 필수 업무인 여행자들의 휴대품 통관, 마약 및 밀수 등의 우범여행자 관리, 외국인 여행객들의 부가세 환급 등의 업무를 24시간 365일 수행하고 있는 국가기관입니다. 따라서 다운타임 없이 상시 운영되어야 하며, 또한 국내모든 관련기관 들과의 실시간 연계가 보장되어야 하는 복잡하고 정교한 시스템입니다. 리드정보기술은 2007년 이후 현재까지 17년간 유지관리 및 업무개선에 조금도 소홀함 없이 최선을 다해 지원하고 있습니다.

## 4. 주요 유지보수 실적 - 응용 소프트웨어 및 인프라 유지보수

# 주요기관 및 학교 관련 응용프로그램 및 인프라 구축 및 유지보수 실적

주요

- ▶ 서울여자대학교교수학습센터 홈페이지유지보수

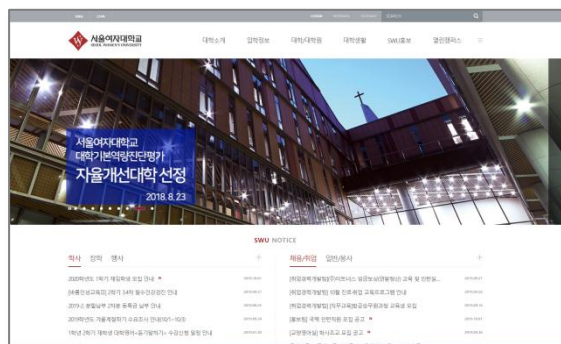

- ▶ 서울대학교IT서비스 운영 및 유지보수



- ▶ 인하대학교 서버유지보수

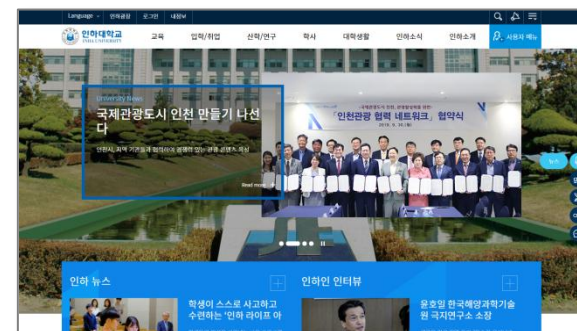

- ▶ 한국항공대학교 서버 인프라 유지보수

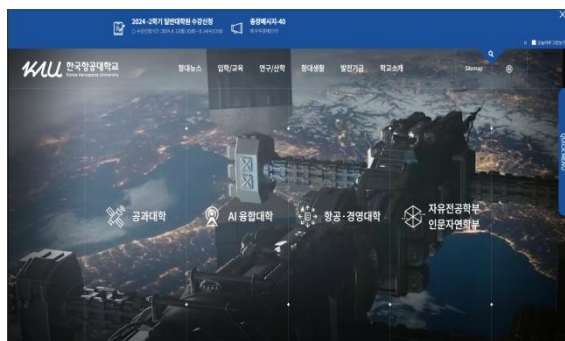

- ▶ 자원순환 보증금 관리센터 S/W 유지보수



- ▶ 대한적십자사 기부관리시스템 유지보수

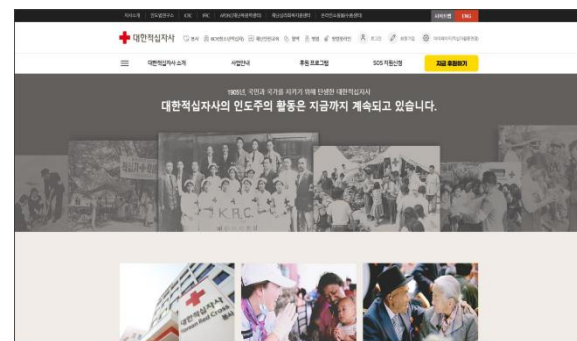

## 5. 조직도

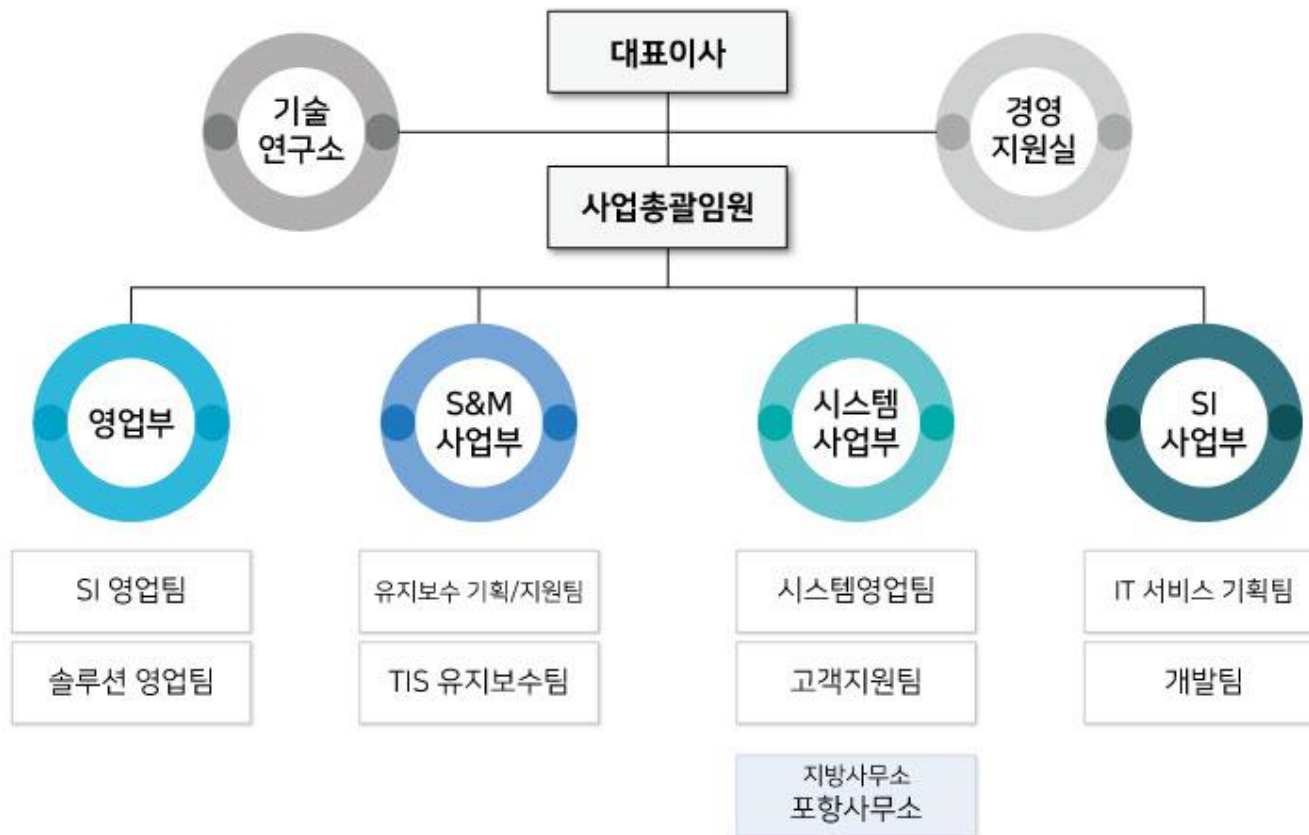
TIS 유지보수팀과 포항사무소 등 현장 중심의 **고객지원**

## 5. 보유 솔루션

### ▶ BIZ-LMS

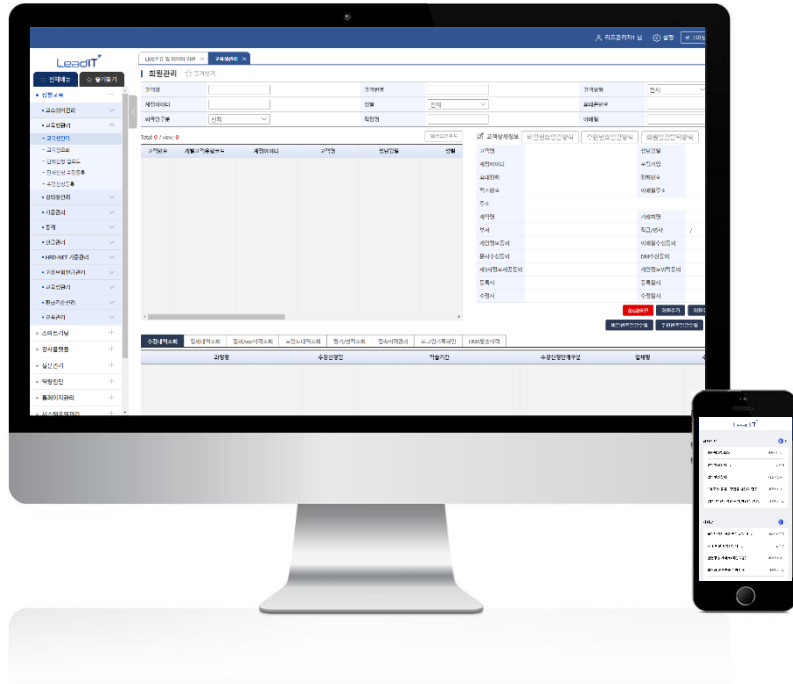

“ BIZ-LMS는 온, 오프라인을 연계하여 콘텐츠 다양화를 통한 여러 방식의 비 대면 교육채널 확보 및 사용자 맞춤형 스마트 교육서비스를 제공하는 학습관리전문솔루션입니다.



MDM을 활용한 통합사용자 계정  
고객정보의 병합 프로세스  
대표키 및 권한정보 배포 프로세스



자동화프로세스 기반  
쉽고 빠른 교육과정 등록, 간편인증 전자출결,  
다양한 통계분석 및 보고서,  
교육생 및 강사 맞춤형 서비스 등 효율적 프로세스



사용자 맞춤형 스마트 교육서비스  
한눈에 보는 학사 정보  
이수증/각종 확인서 출력지원  
마이크로 러닝 서비스  
학습데이터 기반 교육과정 추천

Since 1998

## 5. 보유 솔루션

### ▶ BIZ-LMS

효율적 교육과정 운영

일괄등록: 과정유형, 분야/분류, 기간, 대상 등  
추천/설정/입력/선택 등 사용자 Needs 기반 세부  
설정

학습데이터 분석

로그수집을 통한 학습 패턴 분석 및 대안제시  
고객 맞춤형 정보서비스 제공

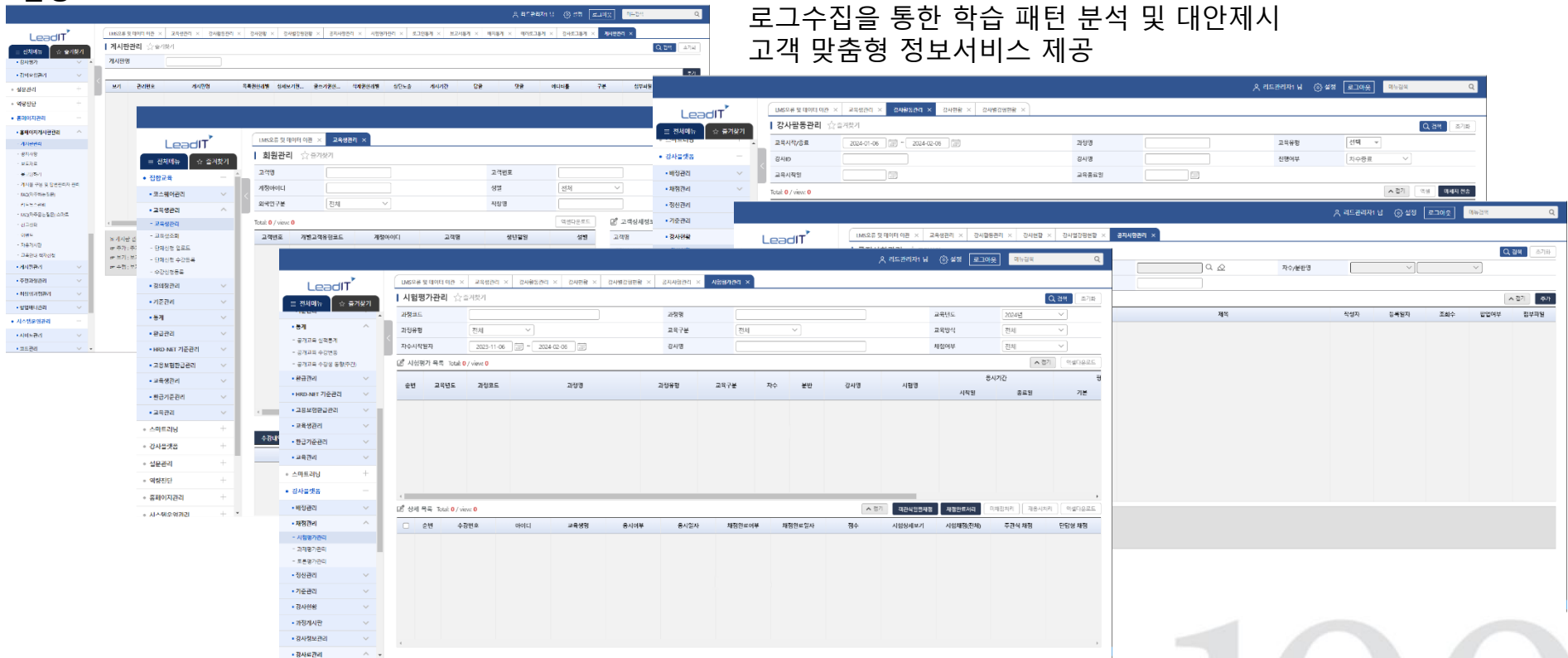

Since 1998



## 6. 보유 솔루션

### ▶ BIZ-MAN

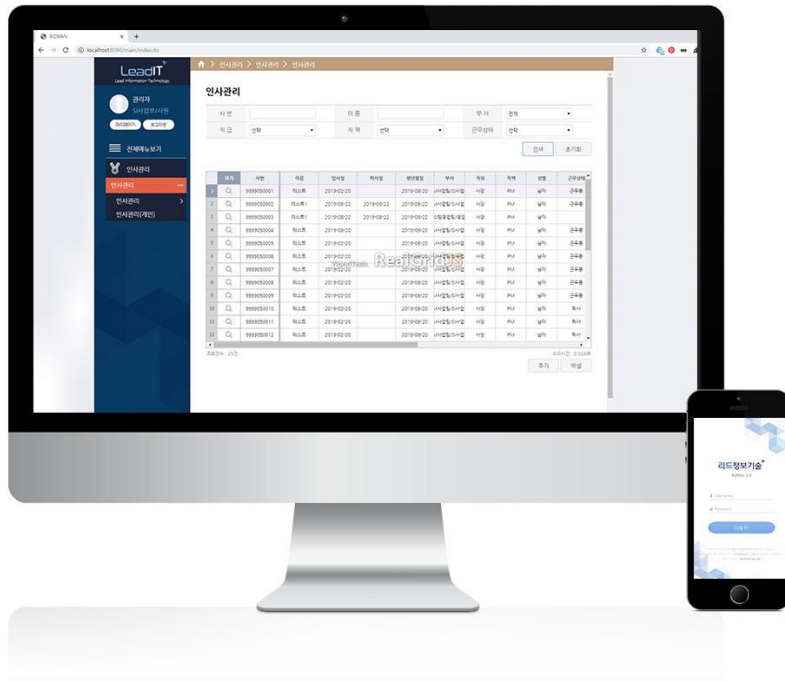

“인트라넷 BIZ-MAN은 사내업무를 효율적으로 관리할 수 있게 도와주는 전문적인 솔루션입니다.



통합인사관리 시스템  
인사, 평가, 연봉 등 관리자에게  
필요한 데이터를 통합관리



언제 어디서나 가능한 비즈맨  
인터넷환경에서 사용가능하기에  
데스크탑, 태블릿, 모바일 바로 이용가능



다양한 문서관리 지원  
기안부터 전자결재까지 필요한  
사내업무를 효율적으로 관리

## 5. 보유 솔루션

### ▶ BIZ-MAN

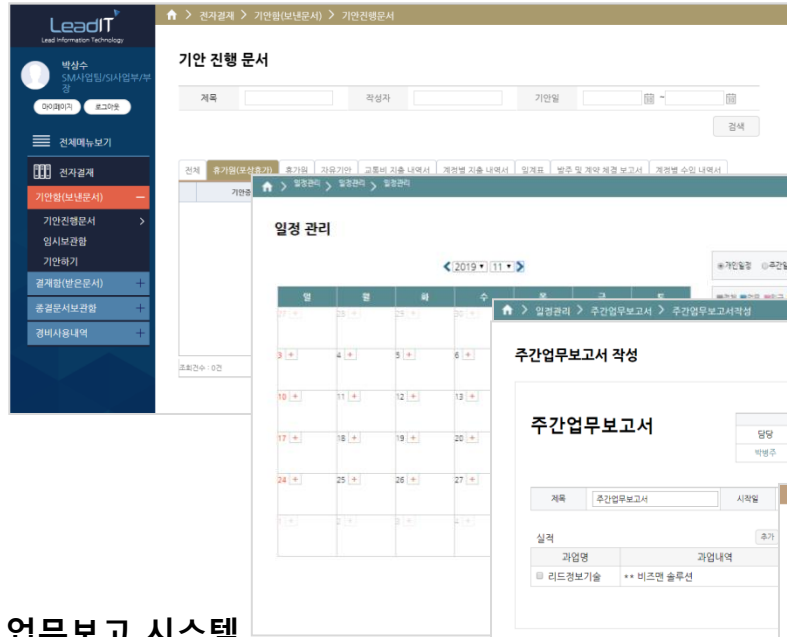

#### 전자결재 시스템

- 상신, 결재, 반려, 전결, 참조, 공람 등 오프라인의 결재 프로세스를 온라인으로 완벽히 지원합니다.

#### 일정관리 시스템

- 개인, 부서별, 주간 모든 일정을 한눈에 파악 하여 직  
원 간  
일정 소통을 원활 하게 진행 할 수 있습니다.

#### 업무보고 시스템

- 개인, 부서별 주간 업무를 한번에 파악하여 업무 완료 및 업무 계획을 원활하게 관리 할 수 있습니다.

#### 인사관리 시스템

- 임.직원의 정보를 시스템으로 관리하여 각종 증명서 발급 및 이력을 관리합니다.

#### 연차관리 시스템

- 시스템에서 각 직원의 연차를 일괄로 생성 할 수 있으며, 직원이 자신의 연차 현황을 관리 할 수 있습니다.

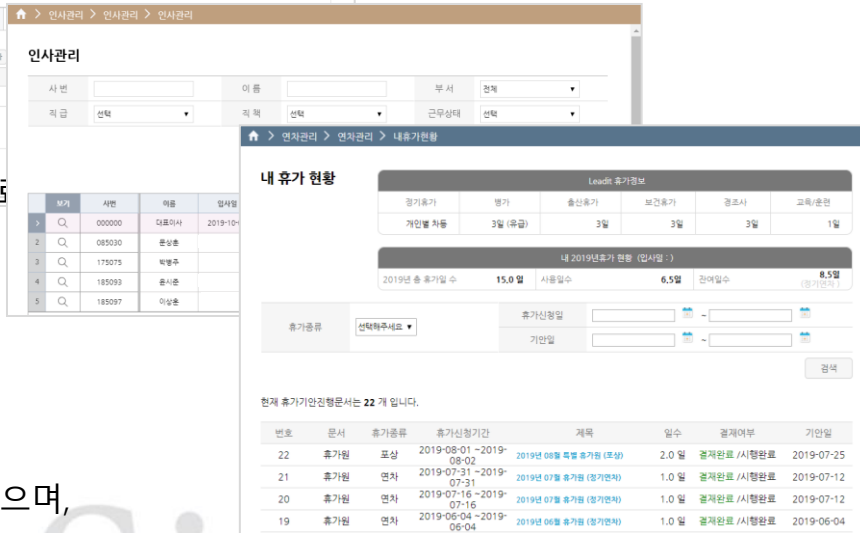

## 5. 보유 솔루션

### ▶ BIZ-SUPPORT

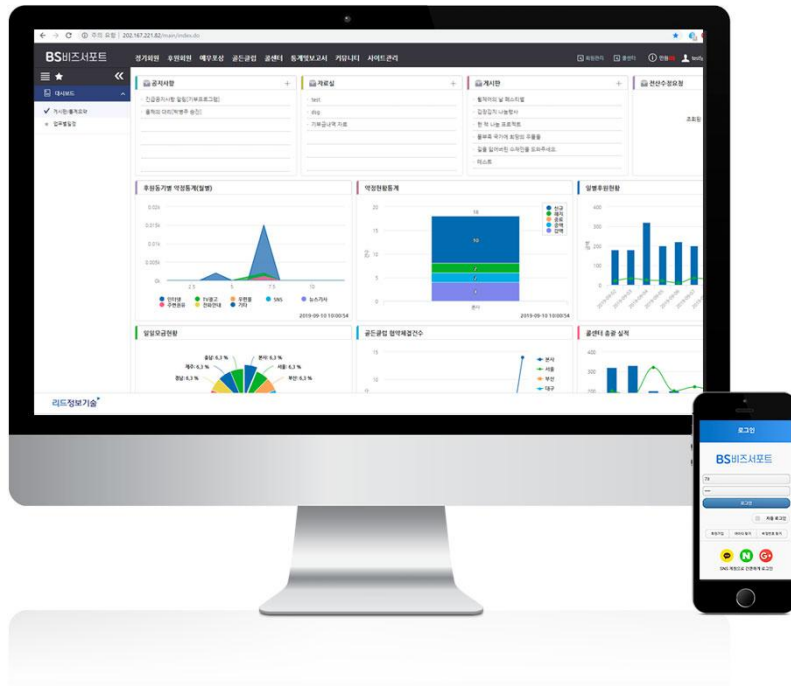

“BIZ-SUPPORT는 기부관리시스템으로 회원관리 등  
고객의 니즈에 특화된 전문적인 솔루션입니다.



후원관리 시스템  
기부후원자의 정보 및 결재정보 등  
자료 공유 가능한 커뮤니티 제공



콜센터 관리 기능  
후원자의 통화 내용 및 정보를  
통합적으로 관리가능



게시물, 각종 통계관리  
후원자 모집 전략을 위한 각종 통계 제공  
도표를 통한 분석으로 쉬운 정보처리 가능

## 5. 보유 솔루션

### ▶ BIZ-SUPPORT

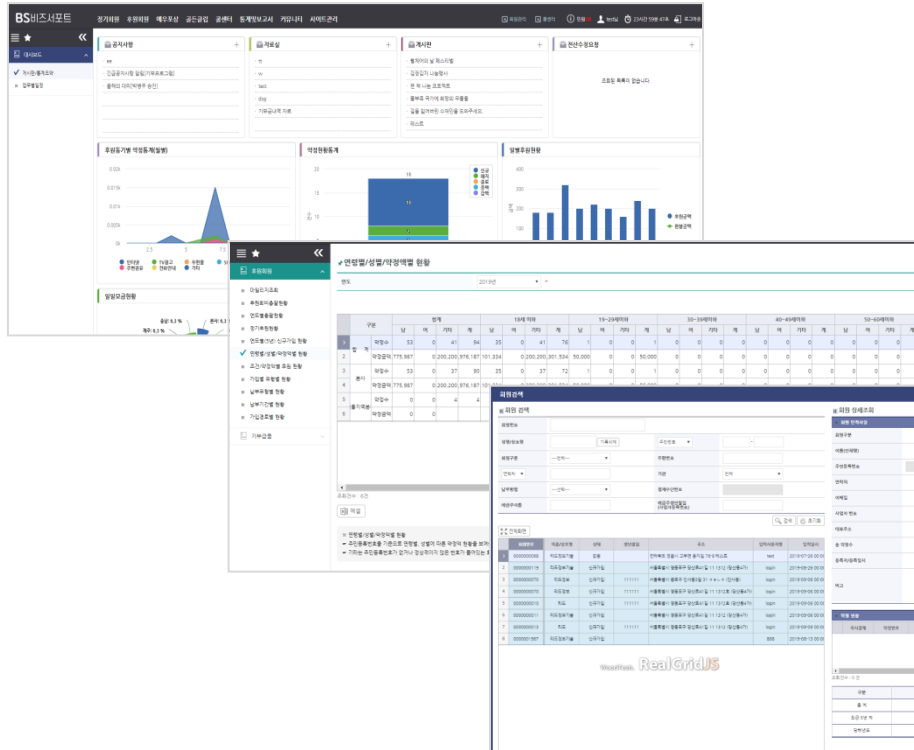

#### 후원자 정보관리

- 후원자의 정보를 한 눈에 볼 수 있으며, 후원자의 각종 정보를 신속하게 추가 혹은 수정 할 수 있는 기능을 제공합니다.

#### 후원관리

- 후원자들의 납부 내역을 관리할 수 있으며 각종 캠페인 대상자를 일괄로 추출할 수 있는 기능을 제공합니다

#### 콜센터 관리 시스템

- 후원자 혹은 잠재적 후원자의 통화 내용 및 정보를 관리할 수 있는 기능을 제공하여 드립니다.

#### 게시물, 각종 통계관리

- 후원자 모집을 위한 전략을 세울 수 있도록 각종 통계를 제공하고, 또한 통계 자료 등 각종 자료를 공유할 수 있는 커뮤니티를 제공합니다.

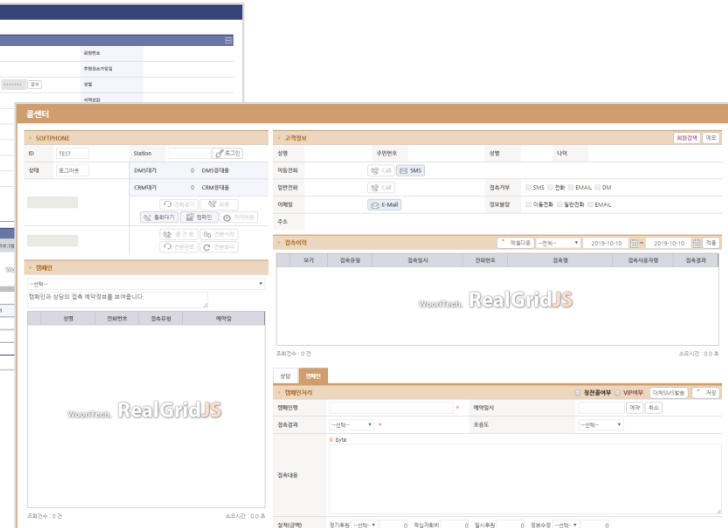



[www.leadit.co.kr](http://www.leadit.co.kr)